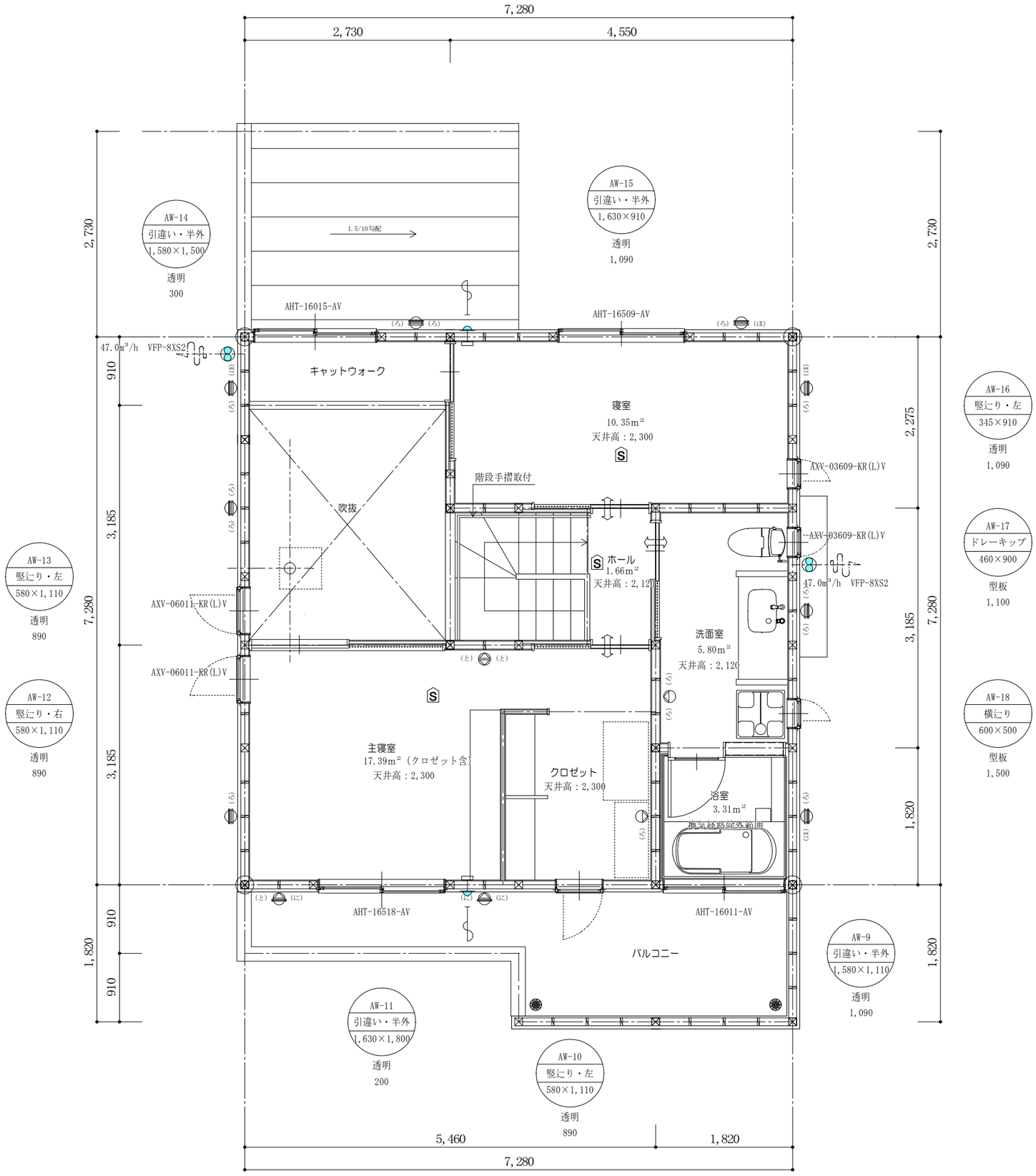

■ 凡　例

- 通し柱位置を示す　105×105　構造用集成材
- 間柱　45×105　（面材耐力壁基準寸法910以上の壁で構造用合板を継ぐ部分）
- 耐力壁（壁倍率　2.0）：筋交い　45×90（スジカイプレート使用）
- 耐力壁（壁倍率　2.5）：構造用合板　9.0mm　釘打ちN50@150mm以下
- 耐力壁（壁倍率　4.0）：筋交い　45×90　たすき掛け（スジカイプレート使用）
- 耐力壁（壁倍率　4.5）：構造用合板　9.0mm　釘打ちN50@150mm以下＋筋交い　45×90（スジカイプレート使用）

金物特記事項　令46条・建告1460による柱と横架材との仕口符号を示す
- （ろ）　ＣＰ－Ｌ
- （は）　ＣＰ－Ｌ又はＣＰ－Ｔ、山形プレートＶＰ
- （に）　羽子板ボルト＋M12ナット締め又は短冊金物＋M12ナット締め
- （ほ）　羽子板ボルト＋スクリュー釘又はひら金物＋スクリュー釘
- （へ）　ホールダウン金物　HD-B10　アンカーボルト　A60
- （と）　ホールダウン金物　HD-B15　アンカーボルト　A60
- （ち）　ホールダウン金物　HD-B20　アンカーボルト　A60
- （り）　ホールダウン金物　HD-B25　アンカーボルト　A60
- （ぬ）　ホールダウン金物　HD-B15×２ヵ所　アンカーボルト　A60

- 換気扇（天井用）24時間換気タイプ
- 換気扇（壁用）24時間換気タイプ
- 吸気用ベントキャップ
- 換気経路を示す　開き戸部：アンダーカット10mm以上又はガラリ付
- S　住宅用火災報知器（煙式・電池式　ＮＳマーク付　壁面より600以上）
- H　住宅用火災報知器（熱式・電池式　ＮＳマーク付　壁面より600以上）

■ 特記事項

階段寸法　有効幅員　750mm以上
踏面／けあげ　230mm／185（2,775/15）
手摺出巾　壁面から75mm

火気使用室（キッチン・ダイニング（吹抜含む）・ファミリールーム・階段）の内装
壁　：石膏ボード12.5mm（不燃　NM-8619）下地　壁紙貼り（不燃　NM-9913　同等品）
天井：石膏ボード 9.5mm（準不燃　QM-9828）下地　壁紙貼り（準不燃　QM-9526　同等品）

図中、出窓と特記のあるものは床面積に算入しない（地袋無し、天板FL+350以下）

バルコニー床：ガラス繊維入合成樹脂塗（FRP）　飛火認定　DR-0703
下地：普通合板（T-2）12.0m　二重張り

バルコニー床：ガラス繊維入合成樹脂塗（FRP）　飛火認定　DR-0704
下地：普通合板（T-2）12.0m＋硬質木片セメント板12.0mm

有限会社 山形建築研究所
〒320-0043　宇都宮市桜5-2-7　鈴木ビル2F　TEL 028-638-5775
栃木県知事登録 第(A)2476号　一級建築士登録 第245687号　山形 誠

REMARK	STA.DATE	FIN.DATE	PRI.DATE	TITLE	No.
	13/04/17	13/11/08	13/11/08	＜東耕地のすまい＞　倉松邸新築工事	A-07
4:59	FILE krm_007	SCALE 1/60		ITEMS 2階平面図	